

[Voir la version en ligne](#)



Handicap Innovation Territoire

Voici le 2ème numéro de la newsletter du projet "Handicap Innovation Territoire" piloté par Lorient Agglomération en partenariat avec le CMRRF de Kerpape et Biotech Santé Bretagne.

Vous y trouverez des actualités concernant des réalisations liées au projet HIT ainsi qu'un appel à participation citoyenne aux instances de gouvernance du projet.

Pour tout savoir sur le projet HIT, cliquez ici : <https://hit-orient.bzh>

Bonne lecture !

Appel à participation citoyenne aux instances consultatives du projet Handicap Innovation Territoire

Vous êtes majeur et en situation d'handicap ? Vous pouvez contribuer à la gouvernance du projet HIT en complétant le formulaire en ligne sur le site de Lorient Agglomération : <https://bit.ly/3agYPqX>

Lorient Agglomération et ses partenaires souhaitent associer pleinement l'ensemble des parties prenantes à la vie du projet. Cette volonté s'est traduite au sein de la gouvernance du projet par la création d'instances de concertation permettant d'impliquer des citoyens du territoire dans la dynamique du projet afin d'apporter avis, réflexions, retours d'expérience ou tout autre contribution sur les opérations du projet HIT.



En savoir +

Un Bureau mobile pour faciliter l'accès aux démarches administratives et numériques

Le PIMMS, association existant depuis 11 ans sur le territoire de Lorient Agglomération, et dont la mission est la médiation sociale souhaite mettre en place un bureau mobile, entièrement aménagé pour les personnes en situation de handicap.

Ce bureau mobile sera composé de deux espaces distincts. Un premier espace sera consacré à l'accompagnement numérique avec un médiateur à disposition pour aider les usagers, le second espace, plus confidentiel, sera réservé à l'accès aux droits.



[En savoir +](#)

Quelle(s) perception(s) du handicap par les habitants de Lorient agglomération ?

Une enquête représentative dans le cadre de l'observatoire HIT

AudéLor vient de publier les résultats d'un sondage auprès de la population de Lorient Agglomération réalisé avec l'appui du cabinet Tryom.

Ce sondage met en évidence une réelle proximité de la population avec le handicap.

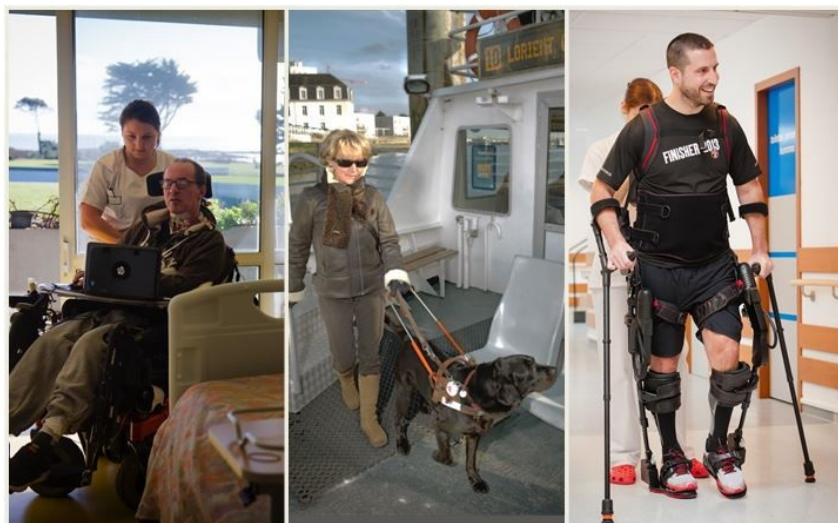

[En savoir +](#)

Lancement du CoWork'HIT !

Le CoWork'HIT, centre d'innovation, d'expertise et de moyens a pour objectif de soutenir les expérimentations du projet Handicap

Innovation Territoire.

Et plus largement de répondre aux besoins d'une filière handicap encore peu structurée en France (en accompagnant les entreprises et les établissements de santé).



[En savoir +](#)

Renouvellement du Système d'Aide à l'Exploitation et d'Information Voyageur de la CTRL

L'information en temps réel au service des usagers.

Dans le cadre du maintien en condition opérationnelle des outils d'exploitation du réseau de bus et pour permettre de répondre aux attentes actuelles des usagers, Lorient Agglomération a décidé de renouveler le Système d'Aide à l'Exploitation et d'Information Voyageur (SAEIV), mis à disposition de l'exploitant du réseau CTRL dans le cadre de la délégation de service public pour la gestion des transports urbains.



[En savoir +](#)

Faciliter le repositionnement au fauteuil

b<>com met au point depuis plusieurs années des algorithmes de localisation et de suivi 3D par caméras de profondeur.

Ces algorithmes mettent en œuvre des techniques d'Intelligence Artificielle et certains adressent spécifiquement l'estimation de pose humaine. Cette opération est coordonnée avec le Pôle Saint-Hélier sur le volet usage et expérimentation.

Elle vise la mise au point d'une solution d'analyse de posture d'une personne en fauteuil ne pouvant pas se positionner correctement seule.

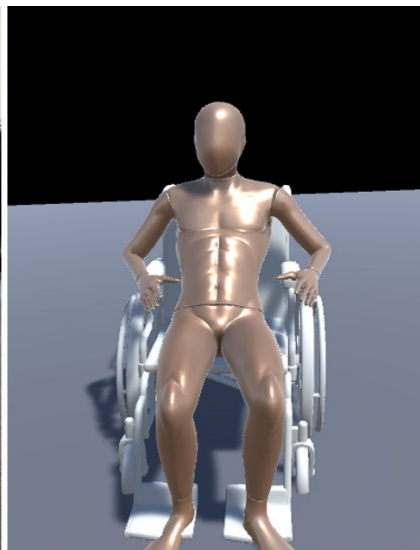

[En savoir +](#)

Autonomie et bien être au domicile

Continuer à rester chez soi aussi longtemps que possible, malgré une perte d'autonomie, est une situation à laquelle aspire le plus grand nombre.

Le seul recours aux aidants familiaux et professionnels est aujourd'hui questionné en raison du nombre croissant de besoins et du coût induit. La solution peut alors passer par l'instrumentation des habitats avec la domotique, la robotique d'assistance, les dispositifs d'interaction homme-machine...

C'est cet habitat intelligent que la chaire Maintien@Domicile se propose d'explorer en associant le monde de la recherche, de l'entreprise et celui du handicap et de la perte d'autonomie.

CHAIRE
MOD
Maintien @ Domicile

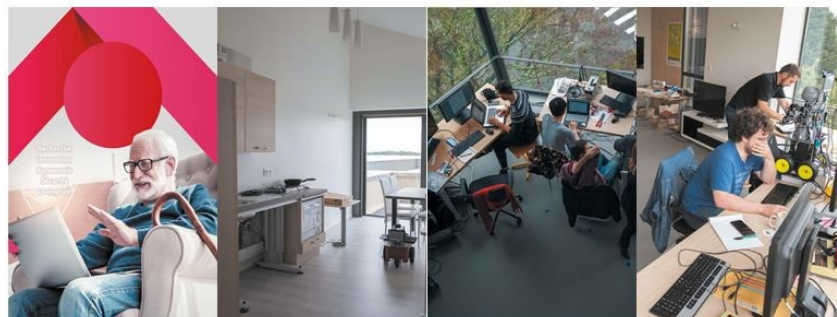

[En savoir +](#)



Lorient Agglomération
Esplanade du Péristyle, CS 20001
56314 Lorient Cedex



Cet e-mail a été envoyé à {{ contact.EMAIL }}

[Se désinscrire](#)



© 2021 Handicap Innovation Territoire - Lorient Agglomération